

Certificado No. **OC-123-CE514/16**

En cumplimiento de la Ley Federal Sobre Metrología y Normalización y su Reglamento, las directrices del International Accreditation Forum, Inc. (IAF), así como los Procedimientos de Evaluación de la Conformidad aplicables y toda vez que han sido cubiertos los requisitos correspondientes, extiende el presente:

## CERTIFICADO DE CONFORMIDAD

**A: COMANDO, S. A. DE C. V.**

*Giro de la empresa:* **Fabricante de calzado**  
*RFC:* **COM6408264X7**  
*Representante legal:* **Ing. Louise Annette Austin Dozal**  
*Domicilio:* **Díaz Mirón No. 733-1**  
**Col. Centro C.P. 37000**  
**León, Gto.**  
*Teléfono y fax:* **(477) 1040000**  
*Correo electrónico:* **ventasgobierno@comando.com.mx**

del producto:

**Calzado de Protección Tipo II+III (Calzado con Puntera de Protección Dieléctrico); Marca: COMANDO; Sistema de construcción: Pegado; Suela: Poliuretano (PU-PU o PU-TPU); Corte: Cuero de ganado vacuno en flor entera o flor corregida; Forro: Material textil; Puntera: Metálica;**

**Presentación: Choclo, borceguí y bota; País de origen: México;**

**Modelos: 2, 5, 61, 62, 63, 64, 65, 66, 67, 68, 75, 76, 77, 612, 625, 635, 636, 637, 638, 639, 6454404, 5505, 6404, 6505, 6520, 6203, 6204, 6205, 6424, 6425, 6426, 2203, 2204, 2205, 424, 425, 426, 6426602, 610, 611, 613, 614, 615, 620, 621, 622, 623, 624, 627, 645, 650, 651, 652, 6530, 653, 654, 655, 656, 657, 658, 659, 660, 680, 904, 905, 906, 907, 910, 911, 912, 913, 914, 915, 916, 917, 918, 919, 920, 921, 922, 923, 924, 930, 931, 932, 933, 934, 935, 936, 937, 9024, 9020, 5510, 5511, 5512, 5513, 5514, 5515, 5516, 5520, 5521, 5522, 5523, 5524, 5525, 5526, 5527, 5920, 35002, 35222, 1101, 1102, 1103, 1104, 1105, 1106, 1107, 1108, 1109, 1110, 2201, 2202, 2206, 2207, 2208, 2209, 2210, 1515, 1516, 1517, 1518, 1519, 1529, 1521, 6453, 6454, 6455, 8911, 8912, 8913, 8914, 8915, 8916, 8921, 8922, 8923, 8924, 8925, 8926, 65002, 65012, 65222, 65020, 5020, 9515, 9516, 9517, 9518, 9519, 14222, 1140, 938, 939, 940, 941, 945, 8411, 8412, 8413, 8414, 8415, 8421, 8422, 8423, 8425, 8426 y 2428.**

Ha cumplido con los requisitos normativos y especificaciones siguientes:

**“Norma Oficial Mexicana NOM-113-STPS-2009, Seguridad-Equipo de protección personal- Calzado de protección-Clasificación, especificaciones y métodos de prueba”.**

Bajo la modalidad de Certificación: **Modalidad A, Verificación Mediante Pruebas Periódicas.**

León, Gto., México, a  
Vigente hasta el:

**21 de Septiembre de 2016**  
**20 de Septiembre de 2017**

Avala

**Dr. Ricardo Jaime Guerra Sánchez**  
Director General

Formato: NC-27.01-01, anexo 8

Los detalles del muestreo, inspección visual y pruebas de laboratorio se describen en el informe de certificación **OC-123-101/16.**

Dictaminó y Emitió

**Ing. Juan Ricardo Ruiz Rivera**  
Coordinador del Organismo de Certificación de Producto

Se establecen al reverso las condiciones de la presente certificación así como los derechos y obligaciones de uso en el contrato **OC-123-CT01/16.**

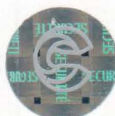



Certificado No. **OC-123-CE512/16**

En cumplimiento de la Ley Federal Sobre Metrología y Normalización y su Reglamento, las directrices del International Accreditation Forum, Inc. (IAF), así como los Procedimientos de Evaluación de la Conformidad aplicables y toda vez que han sido cubiertos los requisitos correspondientes, extiende el presente:

## CERTIFICADO DE CONFORMIDAD

**A: COMANDO, S. A. DE C. V.**

*Giro de la empresa:* **Fabricante de calzado**  
*RFC:* **COM6408264X7**  
*Representante legal:* **Ing. Louise Annette Austin Dozal**  
*Domicilio:* **Díaz Mirón No. 733-1**  
**Col. Centro C.P. 37000**  
**León, Gto.**  
*Teléfono y fax:* **(477) 1040000**  
*Correo electrónico:* **ventasgobierno@comando.com.mx**

del producto:

**Calzado de Protección Tipo II+III (Calzado con Puntera de Protección Dieléctrico); Marca: COMANDO; Sistema de construcción: Inyectado; Suela: Poliuretano (PU-PU o PU-TPU); Corte: Cuero de ganado vacuno en flor entera o flor corregida; Forro: Material textil; Puntera: Metálica; Presentación: Choclo, borceguí y bota; País de origen: México; Modelos: 701, 702, 703, 704, 705, 706, 707, 708, 709, 710, 711, 712, 713, 714, 715, 716, 717, 718, 719, 720, 721, 722, 723, 724, 725, 726, 727, 728, 729, 730, 731, 732, 733, 734, 735, 736, 737, 738, 739, 740, 741, 742, 743, 744, 745, 750, 751, 752, 753, 754, 755, 756, 757, 758, 759, 760, 761, 762, 763, 764, 765, 766, 767, 768, 769, 770, 771, 777, 760, 761, 762, 763, 764, 765, 780, 7020, 7024, 7515, 7516, 7517, 7518, 7519, 70222, 70422, 70522, 72022, 72122, 72722, 7453, 7454, 7455, 7119, 7232, 7920, 7924, 8711, 8712, 8713, 8714, 8715, 8716, 8717, 8718, 8719, 8721, 8722, 8723, 8724, 8725, 8726, 8727, 8728, 8729, 8921, 8922, 8923, 8924, 8911, 8912, 8913, 8914, 8915, 8916, 6419, 7022, 72302, 1515, 1516, 1517, 1518, 1519, 1206, 1210, 1211, 1212, 1213, 1214, 1215, 1216, 1217, 1218, 1219, 1410, 1411, 1412, 1420, 1421, 1422, 1423, 1424, 1425, 1426, 1427, 1428, 1429, 1430, 1431, 1432, 1433, 1434, 1435, 1436, 1437, 1438, 1439, 8141, 8142, 8143, 8144, 8145, 8146, 8147, 8148, 8149, 8211, 8212, 8213, 8214, 8215, 8221, 8222, 8223, 8224, 8225, 15002, 15222, 1560, 1561, 1562, 1563, 1564, 1565, 1566, 1567, 1568, 1569, 2, 5, 61, 62, 63, 64, 65, 66, 67, 68, 75, 76, 77, 612, 625, 635, 636, 637, 638, 639, 6454404, 5505, 5520, 6404, 6505, 6520, 6203, 6204, 6205, 6424, 6425, 6426, 2203, 2204, 2205, 424, 425 y 426.**

Ha cumplido con los requisitos normativos y especificaciones siguientes:

**“Norma Oficial Mexicana NOM-113-STPS-2009, Seguridad-Equipo de protección personal-Calzado de protección-Clasificación, especificaciones y métodos de prueba”.**

Bajo la modalidad de Certificación: **Modalidad A, Verificación Mediante Pruebas Periódicas.**

León, Gto., México, a  
Vigente hasta el:

**21 de Septiembre de 2016**  
**20 de Septiembre de 2017**

Avala

**Dr. Ricardo Jaime Guerra Sánchez**  
Director General

Formato: NC-27.01-01, anexo 8

Los detalles del muestreo, inspección visual y pruebas de laboratorio se describen en el informe de certificación **OC-123-I01/16.**

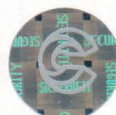

Dictaminó y Emitió

**Ing. Juan Ricardo Ruiz Rivera**  
Coordinador del Organismo de Certificación de Producto

Se establecen al reverso las condiciones de la presente certificación así como los derechos y obligaciones de uso en el contrato **OC-123-CT01/16.**



Certificado No. **OC-123-CE516/16**

En cumplimiento de la Ley Federal Sobre Metrología y Normalización y su Reglamento, las directrices del International Accreditation Forum, Inc. (IAF), así como los Procedimientos de Evaluación de la Conformidad aplicables y toda vez que han sido cubiertos los requisitos correspondientes, extiende el presente:

## CERTIFICADO DE CONFORMIDAD

A: **COMANDO, S. A. DE C. V.**

*Giro de la empresa:* **Fabricante de calzado**  
*RFC:* **COM6408264X7**  
*Representante legal:* **Ing. Louise Annette Austin Dozal**  
*Domicilio:* **Díaz Mirón No. 733-1**  
**Col. Centro C.P. 37000**  
**León, Gto.**  
*Teléfono y fax:* **(477) 1040000**  
*Correo electrónico:* **ventasgobierno@comando.com.mx**

del producto:

**Calzado de Protección Tipo II+III (Calzado con Puntera de Protección Dieléctrico); Marca: COMANDO; Sistema de construcción: Pegado; Suela: Hule; Corte: Cuero de ganado vacuno en flor entera o flor corregida; Forro: Material textil; Puntera: Metálica; Presentación: Choclo, borceguí y bota; País de origen: México;**

Modelos: 2, 5, 61, 62, 63, 64, 65, 66, 67, 68, 75, 76, 77, 612, 625, 635, 636, 637, 638, 639, 6454404, 5505, 6404, 6505, 6520, 6203, 6204, 6205, 6424, 6425, 6426, 2203, 2204, 2205, 424, 425, 426, 6426602, 610, 611, 613, 614, 615, 620, 621, 622, 623, 624, 627, 645, 650, 651, 652, 6530, 653, 654, 655, 656, 657, 658, 659, 660, 680, 904, 905, 906, 907, 910, 911, 912, 913, 914, 915, 916, 917, 918, 919, 920, 921, 922, 923, 924, 930, 931, 932, 933, 934, 935, 936, 937, 9024, 9020, 5510, 5511, 5512, 5513, 5514, 5515, 5516, 5520, 5521, 5522, 5523, 5524, 5525, 5526, 5527, 5920, 35002, 35222, 1101, 1102, 1103, 1104, 1105, 1106, 1107, 1108, 1109, 1110, 2201, 2202, 2206, 2207, 2208, 2209, 2210, 1515, 1516, 1517, 1518, 1519, 1529, 1521, 6453, 6454, 6455, 8911, 8912, 8913, 8914, 8915, 8916, 8921, 8922, 8923, 8924, 8925, 8926, 65002, 65012, 65222, 65020, 5020, 9515, 9516, 9517, 9518, 9519, 14222, 1140, 938, 939, 940, 941, 945, 8411, 8412, 8413, 8414, 8415, 8421, 8422, 8423, 8425, 8426, 634 y 635.

Ha cumplido con los requisitos normativos y especificaciones siguientes:

**“Norma Oficial Mexicana NOM-113-STPS-2009, Seguridad-Equipo de protección personal-Calzado de protección-Clasificación, especificaciones y métodos de prueba”.**

Bajo la modalidad de Certificación: **Modalidad A, Verificación Mediante Pruebas Periódicas.**

León, Gto., México, a  
Vigente hasta el:

**21 de Septiembre de 2016**  
**20 de Septiembre de 2017**

Avala

**Dr. Ricardo Jaime Guerra Sánchez**  
Director General

Formato: NC-27.01-01, anexo 8

Los detalles del muestreo, inspección visual y pruebas de laboratorio se describen en el informe de certificación **OC-123-101/16.**



Dictaminó y Emitió

**Ing. Juan Ricardo Ruiz Rivera**  
Coordinador del Organismo de Certificación de Producto

Se establecen al reverso las condiciones de la presente certificación así como los derechos y obligaciones de uso en el contrato **OC-123-CT01/16.**



Certificado No. **OC-123-CE513/16**

En cumplimiento de la Ley Federal Sobre Metrología y Normalización y su Reglamento, las directrices del International Accreditation Forum, Inc. (IAF), así como los Procedimientos de Evaluación de la Conformidad aplicables y toda vez que han sido cubiertos los requisitos correspondientes, extiende el presente:

## CERTIFICADO DE CONFORMIDAD

A: **COMANDO, S. A. DE C. V.**

*Giro de la empresa:* Fabricante de calzado  
*RFC:* COM6408264X7  
*Representante legal:* Ing. Louise Annette Austin Dozal  
*Domicilio:* Díaz Mirón No. 733-1  
Col. Centro C.P. 37000  
León, Gto.  
*Teléfono y fax:* (477) 1040000  
*Correo electrónico:* [ventasgobierno@comando.com.mx](mailto:ventasgobierno@comando.com.mx)

del producto:

**Calzado de Protección Tipo II+III (Calzado con Puntera de Protección Dieléctrico); Marca: COMANDO; Sistema de construcción: Inyectado; Suela: Poliuretano (PU-PU o PU-TPU); Corte: Cuero de ganado vacuno en flor entera o flor corregida; Forro: Material textil; Puntera: No metálica; Presentación: Choclo, borceguí y bota; País de origen: México; Modelos: 701, 702, 703, 704, 705, 706, 707, 708, 709, 710, 711, 712, 713, 714, 715, 716, 717, 718, 719, 720, 721, 722, 723, 724, 725, 726, 727, 728, 729, 730, 731, 732, 733, 734, 735, 736, 737, 738, 739, 740, 741, 742, 743, 744, 745, 750, 751, 752, 753, 754, 755, 756, 757, 758, 759, 760, 761, 762, 763, 764, 765, 766, 767, 768, 769, 770, 771, 777, 760, 761, 762, 763, 764, 765, 780, 7020, 7024, 7515, 7516, 7517, 7518, 7519, 70222, 70422, 70522, 72022, 72122, 72722, 7453, 7454, 7455, 7119, 7232, 7920, 7924, 8711, 8712, 8713, 8714, 8715, 8716, 8717, 8718, 8719, 8721, 8722, 8723, 8724, 8725, 8726, 8727, 8728, 8729, 8921, 8922, 8923, 8924, 8911, 8912, 8913, 8914, 8915, 8916, 6419, 7022, 72302, 1515, 1516, 1517, 1518, 1519, 1206, 1210, 1211, 1212, 1213, 1214, 1215, 1216, 1217, 1218, 1219, 1410, 1411, 1412, 1420, 1421, 1422, 1423, 1424, 1425, 1426, 1427, 1428, 1429, 1430, 1431, 1432, 1433, 1434, 1435, 1436, 1437, 1438, 1439, 8141, 8142, 8143, 8144, 8145, 8146, 8147, 8148, 8149, 8211, 8212, 8213, 8214, 8215, 8221, 8222, 8223, 8224, 8225, 15002, 15222, 1560, 1561, 1562, 1563, 1564, 1565, 1566, 1567, 1568, 1569, 2, 5, 61, 62, 63, 64, 65, 66, 67, 68, 75, 76, 77, 612, 625, 635, 636, 637, 638, 639, 6454404, 5505, 5520, 6404, 6505, 6520, 6203, 6204, 6205, 6424, 6425, 6426, 2203, 2204, 2205, 424, 425 y 426.**

Ha cumplido con los requisitos normativos y especificaciones siguientes:

**“Norma Oficial Mexicana NOM-113-STPS-2009, Seguridad-Equipo de protección personal-Calzado de protección-Clasificación, especificaciones y métodos de prueba”.**

Bajo la modalidad de Certificación: **Modalidad A, Verificación Mediante Pruebas Periódicas.**

León, Gto., México, a  
Vigente hasta el:

**21 de Septiembre de 2016**  
**20 de Septiembre de 2017**

Avala

Dictaminó y Emitió

**Dr. Ricardo Jaime Guerra Sánchez**

Director General

**Ing. Juan Ricardo Ruiz Rivera**

Coordinador del Organismo de Certificación de Producto

Formato: NC-27.01-01, anexo 8

Los detalles del muestreo, inspección visual y pruebas de laboratorio se describen en el informe de certificación **OC-123-I01/16.**

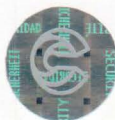

Se establecen al reverso las condiciones de la presente certificación así como los derechos y obligaciones de uso en el contrato **OC-123-CT01/16.**



Certificado No. **OC-123-CE517/16**

En cumplimiento de la Ley Federal Sobre Metrología y Normalización y su Reglamento, las directrices del International Accreditation Forum, Inc. (IAF), así como los Procedimientos de Evaluación de la Conformidad aplicables y toda vez que han sido cubiertos los requisitos correspondientes, extiende el presente:

## CERTIFICADO DE CONFORMIDAD

**A: COMANDO, S. A. DE C. V.**

*Giro de la empresa:* **Fabricante de calzado**  
*RFC:* **COM6408264X7**  
*Representante legal:* **Ing. Louise Annette Austin Dozal**  
*Domicilio:* **Díaz Mirón No. 733-1**  
**Col. Centro C.P. 37000**  
**León, Gto.**  
*Teléfono y fax:* **(477) 1040000**  
*Correo electrónico:* **ventasgobierno@comando.com.mx**

del producto:

**Calzado de Protección Tipo II+III (Calzado con Puntera de Protección Dieléctrico); Marca: COMANDO; Sistema de construcción: Pegado; Suela: Hule; Corte: Cuero de ganado vacuno en flor entera o flor corregida; Forro: Material textil; Puntera: No metálica; Presentación: Choclo, borceguí y bota; País de origen: México;**

Modelos: 2, 5, 61, 62, 63, 64, 65, 66, 67, 68, 75, 76, 77, 612, 625, 635, 636, 637, 638, 639, 6454404, 5505, 6404, 6505, 6520, 6203, 6204, 6205, 6424, 6425, 6426, 2203, 2204, 2205, 424, 425, 426, 6426602, 610, 611, 613, 614, 615, 620, 621, 622, 623, 624, 627, 645, 650, 651, 652, 6530, 653, 654, 655, 656, 657, 658, 659, 660, 680, 904, 905, 906, 907, 910, 911, 912, 913, 914, 915, 916, 917, 918, 919, 920, 921, 922, 923, 924, 930, 931, 932, 933, 934, 935, 936, 937, 9024, 9020, 5510, 5511, 5512, 5513, 5514, 5515, 5516, 5520, 5521, 5522, 5523, 5524, 5525, 5526, 5527, 5920, 35002, 35222, 1101, 1102, 1103, 1104, 1105, 1106, 1107, 1108, 1109, 1110, 2201, 2202, 2206, 2207, 2208, 2209, 2210, 1515, 1516, 1517, 1518, 1519, 1529, 1521, 6453, 6454, 6455, 8911, 8912, 8913, 8914, 8915, 8916, 8921, 8922, 8923, 8924, 8925, 8926, 65002, 65012, 65222, 65020, 5020, 9515, 9516, 9517, 9518, 9519, 14222, 1140, 938, 939, 940, 941, 945, 8411, 8412, 8413, 8414, 8415, 8421, 8422, 8423, 8425, 8426, 534 y 635.

Ha cumplido con los requisitos normativos y especificaciones siguientes:

**“Norma Oficial Mexicana NOM-113-STPS-2009, Seguridad-Equipo de protección personal-Calzado de protección-Clasificación, especificaciones y métodos de prueba”.**

Bajo la modalidad de Certificación: **Modalidad A, Verificación Mediante Pruebas Periódicas.**

León, Gto., México, a  
Vigente hasta el:

**21 de Septiembre de 2016**  
**20 de Septiembre de 2017**

Avala

**Dr. Ricardo Jaime Guerra Sánchez**  
Director General

Formato: NC-27.01-01, anexo 8

Los detalles del muestreo, inspección visual y pruebas de laboratorio se describen en el informe de certificación **OC-123-101/16.**



Dictaminó y Emitió

**Ing. Juan Ricardo Ruiz Rivera**  
Coordinador del Organismo de Certificación de Producto

Se establecen al reverso las condiciones de la presente certificación así como los derechos y obligaciones de uso en el contrato **OC-123-CT01/16.**



Certificado No. **OC-123-CE515/16**

En cumplimiento de la Ley Federal Sobre Metrología y Normalización y su Reglamento, las directrices del International Accreditation Forum, Inc. (IAF), así como los Procedimientos de Evaluación de la Conformidad aplicables y toda vez que han sido cubiertos los requisitos correspondientes, extiende el presente:

## CERTIFICADO DE CONFORMIDAD

**A: COMANDO, S. A. DE C. V.**

*Giro de la empresa:* Fabricante de calzado  
*RFC:* COM6408264X7  
*Representante legal:* Ing. Louise Annette Austin Dozal  
*Domicilio:* Díaz Mirón No. 733-1  
Col. Centro C.P. 37000  
León, Gto.  
*Teléfono y fax:* (477) 1040000  
*Correo electrónico:* [ventasgobierno@comando.com.mx](mailto:ventasgobierno@comando.com.mx)

del producto:

**Calzado de Protección Tipo II+III (Calzado con Puntera de Protección Dieléctrico); Marca: COMANDO; Sistema de construcción: Pegado; Suela: Poliuretano (PU-PU o PU-TPU); Corte: Cuero de ganado vacuno en flor entera o flor corregida; Forro: Material textil; Puntera: No metálica;**

**Presentación: Choclo, borceguí y bota; País de origen: México;**

**Modelos: 2, 5, 61, 62, 63, 64, 65, 66, 67, 68, 75, 76, 77, 612, 625, 635, 636, 637, 638, 639, 6454404, 5505, 6404, 6505, 6520, 6203, 6204, 6205, 6424, 6425, 6426, 2203, 2204, 2205, 424, 425, 426, 6426602, 610, 611, 613, 614, 615, 620, 621, 622, 623, 624, 627, 645, 650, 651, 652, 6530, 653, 654, 655, 656, 657, 658, 659, 660, 680, 904, 905, 906, 907, 910, 911, 912, 913, 914, 915, 916, 917, 918, 919, 920, 921, 922, 923, 924, 930, 931, 932, 933, 934, 935, 936, 937, 9024, 9020, 5510, 5511, 5512, 5513, 5514, 5515, 5516, 5520, 5521, 5522, 5523, 5524, 5525, 5526, 5527, 5920, 35002, 35222, 1101, 1102, 1103, 1104, 1105, 1106, 1107, 1108, 1109, 1110, 2201, 2202, 2206, 2207, 2208, 2209, 2210, 1515, 1516, 1517, 1518, 1519, 1529, 1521, 6453, 6454, 6455, 8911, 8912, 8913, 8914, 8915, 8916, 8921, 8922, 8923, 8924, 8925, 8926, 65002, 65012, 65222, 65020, 5020, 9515, 9516, 9517, 9518, 9519, 14222, 1140, 938, 939, 940, 941, 945, 8411, 8412, 8413, 8414, 8415, 8421, 8422, 8423, 8425, 8426 y 2428.**

Ha cumplido con los requisitos normativos y especificaciones siguientes:

**“Norma Oficial Mexicana NOM-113-STPS-2009, Seguridad-Equipo de protección personal-Calzado de protección-Clasificación, especificaciones y métodos de prueba”.**

Bajo la modalidad de Certificación: **Modalidad A, Verificación Mediante Pruebas Periódicas.**

León, Gto., México, a  
Vigente hasta el:

**21 de Septiembre de 2016**  
**20 de Septiembre de 2017**

Avala

**Dr. Ricardo Jaime Guerra Sánchez**  
Director General

Formato: NC-27.01-01, anexo B

Los detalles del muestreo, inspección visual y pruebas de laboratorio se describen en el informe de certificación **OC-123-101/16.**



Dictaminó y Emitió

**Ing. Juan Ricardo Ruiz Rivera**  
Coordinador del Organismo de Certificación de Producto

Se establecen al reverso las condiciones de la presente certificación así como los derechos y obligaciones de uso en el contrato **OC-123-CT01/16.**